Bonava Suomen matka kohti kestävää tulevaisuutta

Onnellisia naapurustoja entistä useammille

BONAVA

Tavoite 2030

Päästöt –50 %*

Kestävät materiaalit ja suunnitteluratkaisut

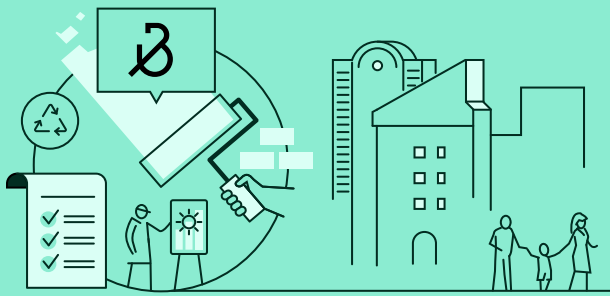

Kestävä oma toiminta

Kestävä asuminen

Tulevat

2025–2026

Scope 3 upstream

- Hiilijalanjälkitavoitteen seuranta ja jatkuva tiukentaminen
- Uusien vähähiilisten teknologioiden ja materiaalien kartoittaminen
- Kiertotalouden edistäminen ja tavoitteiden asettaminen
- Vähähiilisyysvaatimuksien asettaminen merkittäville tuotetoimittajille

Scope 1–2

- Uusiutuvien energialähteiden käyttöönotto työmailla ja toimistoissa
- Kierrätysastetavoitteen tiukentaminen ja jätemäärän pienentäminen
- Syventäviä koulutuksia vastuullisuudesta
- Hiilijalanjälkitavoitteet osana avainhenkilöiden tulospalkkausta

Scope 3 downstream

- Aurinkoenergia ja energiayhteisöt soveltuviin uusiin rakennushankkeisiin
- Polkupyörän huolto- ja pesupiste jokaisen RS-asukkaan käyttöön
- Biodiversiteettitavoitteiden asettaminen
- Rakennustiedon ympäristöluokituspilotti
- Ympäristösertifioinnin ja EU-taksonomian mukaisuuden vakioiminen

Tekeillä

2024

Scope 3 upstream

- Hiilijalanjälkitavoitteen asettaminen rakennushankkeille
- Vähähiilisten rakenne- ja tuoteratkaisujen vakioiminen
- Ympäristöselosteen vaatiminen merkittäviltä materiaalitoimittajilta ja ympäristöselosteen omaavien tuotteiden suosiminen

Scope 1–2

- Kierrätysasteen parantaminen
- Ympäristöraportoinnin kehittäminen
- Ympäristö- ja vastuullisuusosaamisen laajentaminen

Scope 3 downstream

- Energiayhteisöpilotti
- Aurinkoenergian käytön kasvattaminen
- Taksonomian mukaiset vesikalusteet vakiona sijoittajakohteissa
- Tavoite-energiakulutuksen laskentapilotti
- Maalämmön käytön kasvattaminen

Tehty

Scope 3 upstream

- Hiilijalanjälkilaskenta jokaisessa rakennushankkeessa
- Vähähiilisten ratkaisujen pilotointi
- Kiertotalouspilotti
- EU-taksonomian kriteerien huomioiminen suunnittelussa ja hankinnoissa

Scope 1–2

- Uusiutuva sähkö käytössä jokaisella työmaalla
- Päästöttömän työmaa-aikaisen lämmityksen pilotti
- 70 %:n kierrätysaste kaikissa rakennushankkeissa
- Täyssähköisten työsuhdeautojen tukeminen
- Julkisen liikenteen käytön tukeminen työmatkoissa
- Pyöräilykulttuurin edistäminen
- Vähähiilisyyskoulutusta projektijohdolle
- Ympäristökoulutusta työmaille

Scope 3 downstream

- A-energialuokka kaikissa uusissa kohteissa
- Energiatehokkaat sähkölaitteet
- Kierrättämisen helppous
- Yhteistilat ja jakamistalouden ratkaisut
- Vettä säästävät vesikalusteet
- Kestävän liikkumisen tukeminen: sähköautojen latauspisteet, polkupyörän säilytys- ja huoltotilat
- Maalämmön käyttöselvitys jokaiseen kohteeseen
- EU-taksonomian ja BREEAM-sertifioinnin mukaisia rakennushankkeita

* –50 % päästöt jokaista rakennettua Bonava-kotia kohden ja oman toiminnan päästöjen puolittaminen / vertailuvuosi 2018 ja Oma toiminta = Scope 1–2 päästöt